

SCHEDA - APPARTAMENTO

Breve Descrizione: vendesi appartamento locato in **MOLFETTA (BA)** al piano primo interno 4 di 4 vani e accessori.

- Città: Molfetta (BA)
- Indirizzo: Via Tattoli 6/L
- Piano: 1°
- Interno: 4
- Ente: IPSEMA

Referenti: Dr.ssa R. Lops;
Dr.ssa A. Palopoli, Sig.ra C. Bracale
tel.081/5427268/329/331



Planimetria

- Stanze: 4
- Servizi: 2 (bagno e cucina)
- Altre informazioni: ripostiglio e balcone
- Superficie appartamento mq. 139,75
- Pertinenze: NO

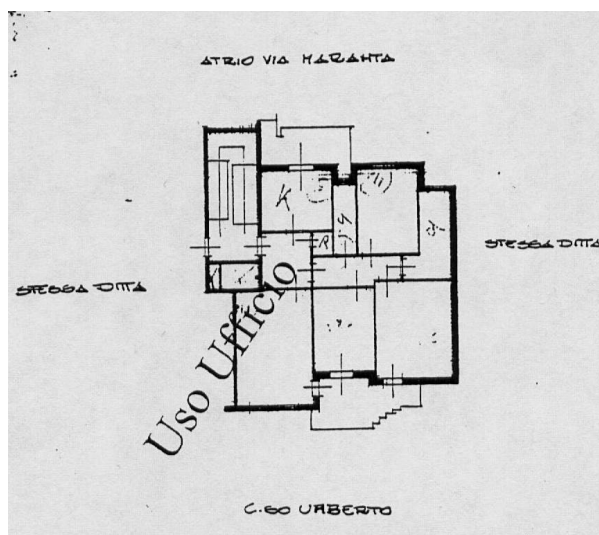

N.B. Le misure delle unità immobiliari sono puramente indicative. Nulla potrà essere addebitato a SCIP o all'ente gestore per eventuali differenze tra la misura effettiva dell'immobile e quella indicata. Resta in capo all'offerente la responsabilità della verifica delle misure effettive dell'unità prima della formulazione dell'offerta.

mappa in scala sui 150/200 metri quadrati

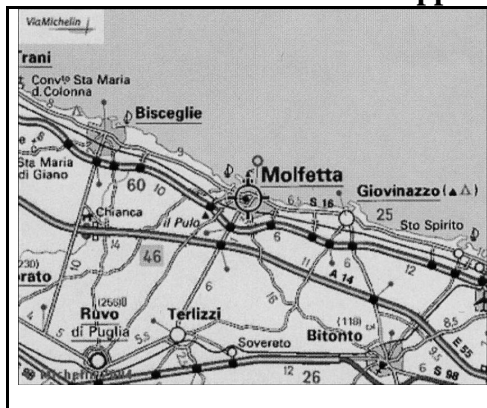

- Lotto: 28030
- Prezzo minimo di vendita: €363.350,00
- Data dell'asta: 15 marzo 2005
- Data limite per la consegna delle offerte: 14/03/2005
- Nome e indirizzo del notaio incaricato: Chiarastella Massari via De Luca 16 Molfetta 70056 recapito telefonico e fax 080/3973189