

SCHEDA – APPARTAMENTO LOTTO N° 45011

Breve descrizione: vendesi appartamento locato in MESSINA al piano quarto, salone, 2 vani, cucina e doppi servizi.

DATI DELL'IMMOBILE

- ❑ Città: Messina
- ❑ Indirizzo: Via Calabria, 36
isol.301/bis
- ❑ Piano: 4°
- ❑ Sub catastale 19
- ❑ Ente: IPSEMA



Planimetria

- ❑ Stanze: 3
- ❑ Servizi: doppio bagno e cucina
- ❑ Altre informazioni: ripostiglio e balcone
- ❑ Superficie appartamento mq.157
- ❑ Pertinenze: NO
- ❑ Stato appartamento: locato
- ❑ Canone mensile: €396,35
- ❑ Data scadenza locazione: 31/12/2006 *

(*) Salvo l'eventuale diritto al rinnovo novennale del contratto di locazione per gli inquilini in possesso dei requisiti previsti dall'art.3, comma 4, del D.L. n.351/2001, convertito in L.n.410/2001.

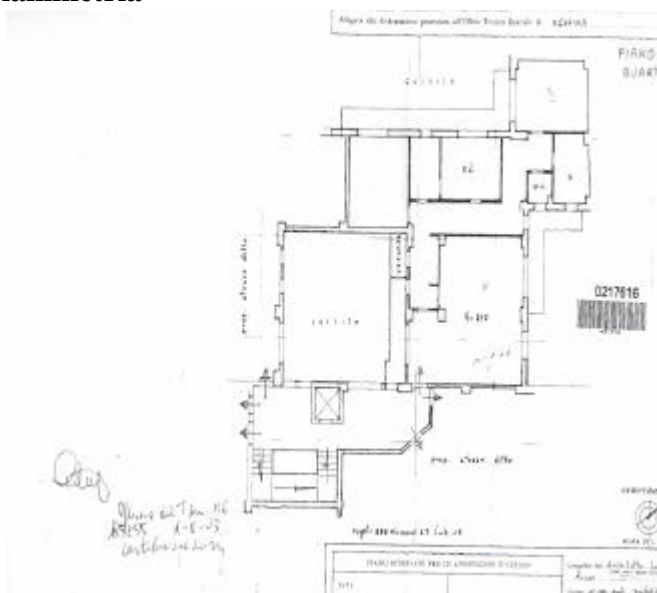

N.B. Le misure delle unità immobiliari sono puramente indicative. Nulla potrà essere addebitato a SCIP o all'ente gestore per eventuali differenze tra la misura effettiva dell'immobile e quella indicata. Resta in capo all'offerente la responsabilità della verifica delle misure effettive dell'unità prima della formulazione dell'offerta.

Mappa della zona

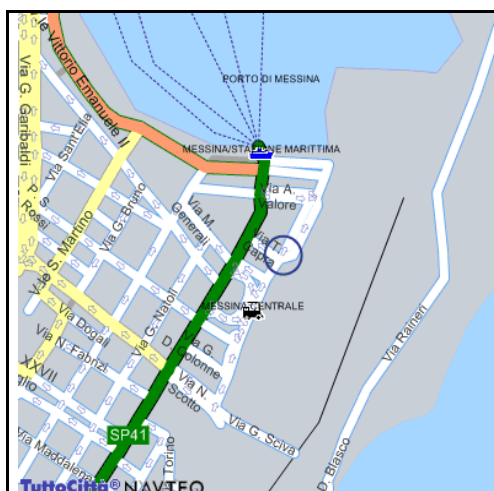

- ❑ Lotto: n° 45011
- ❑ Prezzo minimo di vendita : €106.511,72
- ❑ Deposito cauzionale del 10% del prezzo d'asta : €10.651,18
- ❑ Data dell'asta: 29/11/2005
- ❑ Data limite per la consegna delle offerte: 28/11/2005
- ❑ Nome ed indirizzo del notaio incaricato: Giuseppe VICARI – Via C. Battista, 13 Messina tel.090/6409870.
- ❑ Referenti IPSEMA: Dr.ssa R. Lops tel.081/5427268
Dr.ssa A. Palopoli tel. 081/5427329.